

# Høstreff 1990 på Hadeland

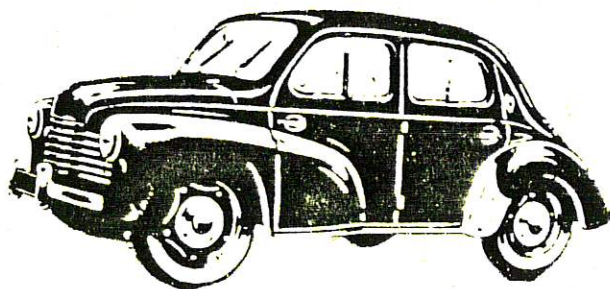

29. og 30. september

SOM MEDLEM AV CRN, **CLUB RENAULT NORVÉGE** inviteres du/dere til HØSTTREFF PÅ HADELAND.

vi samles hos Malterud - Ottesen A.S. (VOLVO/RENAULT) bilanlegg på JAREN.  
LØRDAG, 29.9. fra KL. 9.30.

Vi regner med at du møter med gamle bilen, men du er sjølsagt velkommen med nær sagt hva som helst. Vi har noen "gamlinger" på lageret som muligens starter, og som kan lånes ut! Ring oss om det. Vi stiller ut våre biler for bedømming. Det blir anledning til test av nye R 19. Malterud - Ottesen A.S. spaderer kaffe og noe å bite i før start -

KL. 11.00 START, familirally med innlagte poster, oppgaver etc. undervegs.

Vi kjører en løype i vakker Hadelandsnatur, ca. 80 km. Vi har lagt opp til en god/rikelig spisepause. Det blir på Hadeland Glassverk. Her kan du få deg litt mat, enten på kafeteriaen eller om du har med deg i kjølebagen. Det er mulig og bese deler av Glassverket og ikke minst muligheter for å kjøpe med seg ting hjem.

MÅL er lagt til GRANAVOLLEN, hvor vi bl.a. finner de berømte Søsterkirkene. Vi regner med at alle kommer fram hit etterhvert. Her er lagt opp til avsluttene oppgaver.

De som skal overnatte har kun fem minutters kjøring til

RINGVOLD PENSJONAT. Her har vi bestilt rom og det er beregnet rikelig med tid, slik at det blir muligheter for en strekk før kveldens videre program.

KL. 19 - 19.30 skal vi spise middag på pensjonatet. Det gjelder sjølsagt også de som ikke ønsker å overnatte. VI får kaffe og BLØTKAK, kanskje en avec også, - vi får se hvor flinke dere er! Videre tenker vi oss video, evt. bilder fra sommerens begivenheter. Kanskje får vi til en svingom også, damenes?

NB! På Hadeland sier vi at det er muligheter til å kjøpe blandevann, - og da er alt sagt i den anledningen!



SØNDAG, 30.9

DET ER IKKE LAGT OPP TIL NOE PROGRAM PÅ SØNDAG, men vi regner med at endel er interessert i en "befaring" på diverse lager vi har i nærheten. Noen vil kanskje også benytte anledningen til å anbringe grombilen for vinteren. Muligens noen ledige plasser til en rimlig penge. Sjekk med lagersjef Svend på forhånd (se Bullentin 1-90)

VI HAR FORSØKT Å GJØRE DET HELE SÅ BILLIG SOM MULIG, MEN LITT MÅ DET KOSTE:

|                           |                  |
|---------------------------|------------------|
| STARTKONTINGENT PR. BIL   | kr. 100          |
| DOBB.ROM                  | kr. 150 pr.pers. |
| ENKL.ROM                  | kr. 200          |
| MIDDAG/KAFFE/BLØTKAK/AVEC | kr. 150 pr.pers. |
| FROKOST (SKIKKELIG)       | kr. 45 pr.pers.  |

OBS,OBS - MERE PÅ BAKSIDEN ----->

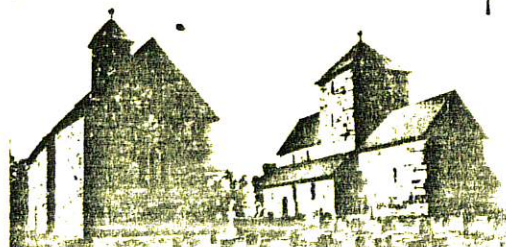

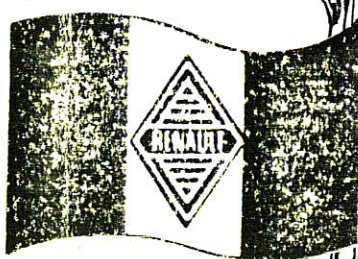

*Slik kjører du til Hadeland*

VELKOMMEN TIL HADELAND,

29. og 30. september 1990.

FRAMMØTE MALTERUD/OTTESEN A.S. PÅ JAREN. FRA KL. 9.30. VI STARTER KL. 11.00 (PREIS).

PÅMELDING SÅ SNART SOM MÜLIG, MEN SENEST INNEN 17.09.90 i telefon til:

- 063 - 28 928 (Alf)
- 063 - 30 600 arb.
- 063 - 28 381 pr. (Knut).

OBS! I tilfelle vinter, har vi et begrenset antall pigghjul (3 hulls) til utlån.

VI HÅPER PÅ GOD DELTAGELSE,-- VI SES

CRN

CLUB RENAULT NORVÉGE